

14e ALGEMENE VOLKSTELLING
ANNEX WONINGTELLING, 28 FEBRUARI 1971

CENTRAAL BUREAU
VOOR DE STATISTIEK

cbs

**Schematische voorstelling van de
werkzaamheden van de gemeenten**

Hoofdafdeling Algemene tellingen

14e ALGEMENE VOLKSTELLING
ANNEX WONINGTELLING, 28 FEBRUARI 1971

CENTRAAL BUREAU
VOOR DE STATISTIEK

cbs

**Schematische voorstelling van de
werkzaamheden van de gemeenten**

Hoofdafdeling Algemene tellingen

VOORBEREIDENDE
WERKZAAMHEDEN

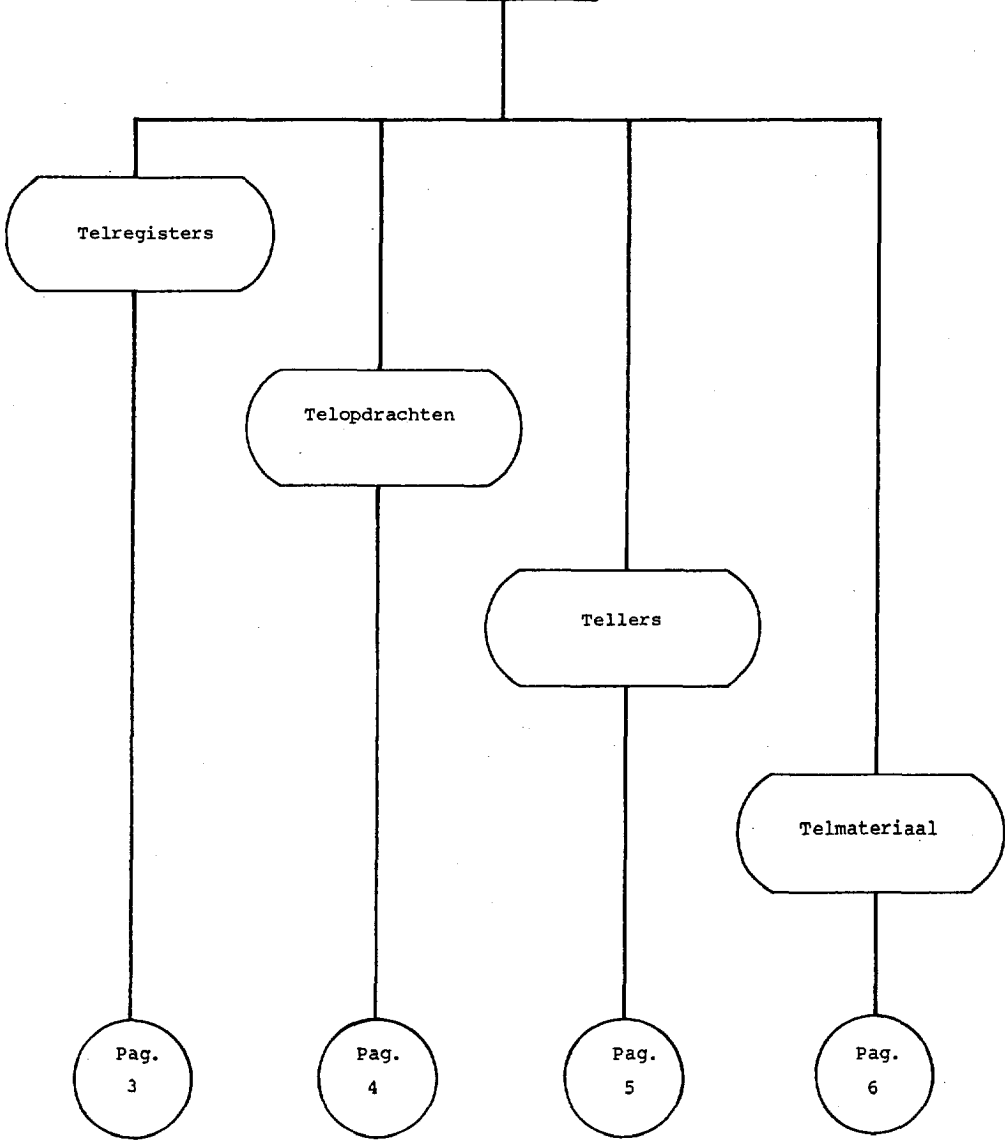

TELREGISTERS

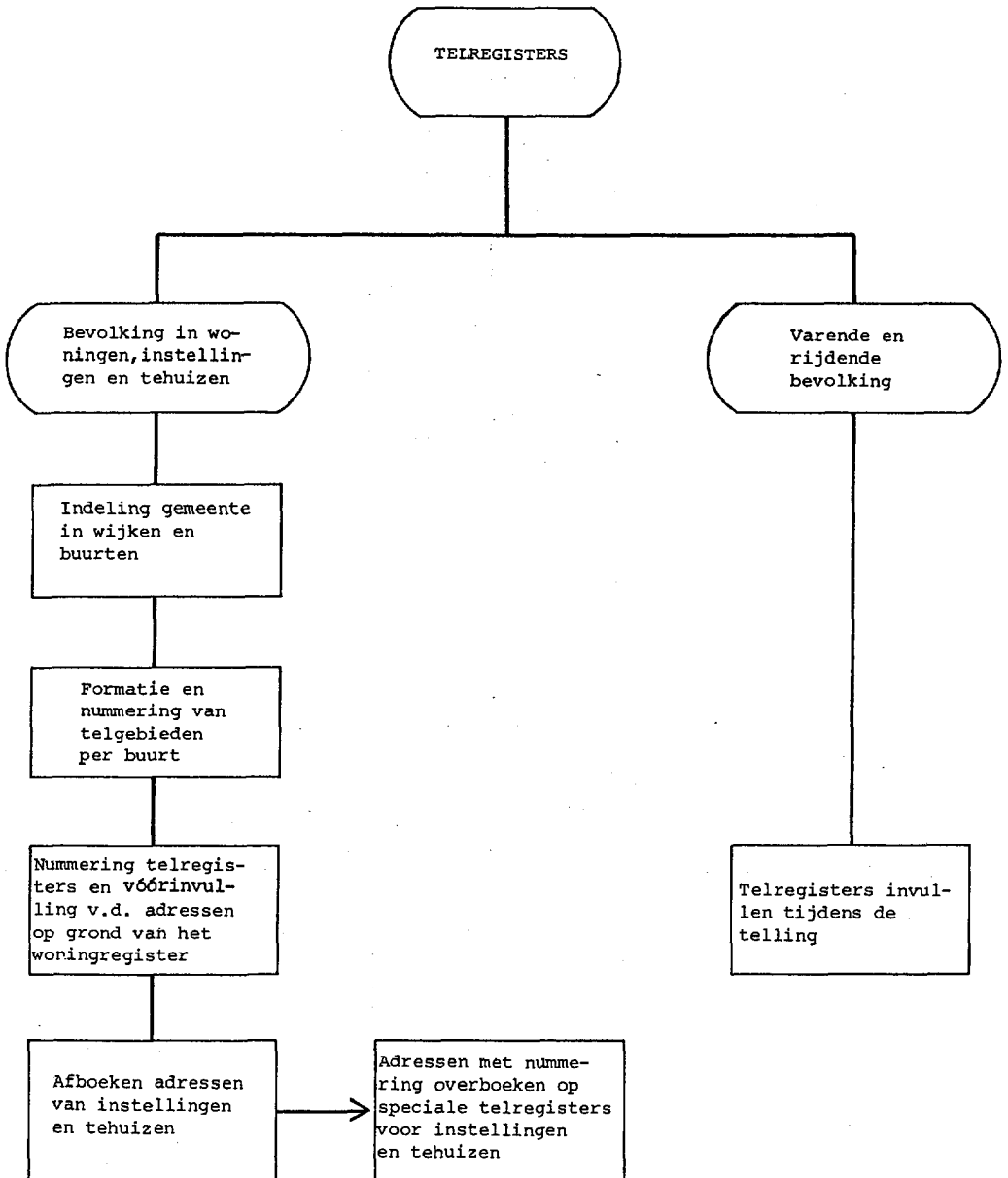

TELOPDRACHTEN 1)

Vóórvullen op
grond van het
persoonsregister

Sorteren op
volgorde
telregisters

Nummeren op grond
van de
telregisters

Splitsen

Telopdrachten
bevolking in
woningen

Verdelen in
tellersporties

Telopdrachten
bevolking in instel-
lingen en tehuizen

Verdelen in
tellersporties

Telopdrachten
wal- en postadressen
van de varende en
rijdende bevolking

Verzenden naar
C.B.S.

pag.

12

1) Lijstjes van bewoners per adres of
strookjes per bewoner, per adres samen-
gebracht in een vensterenvelop.

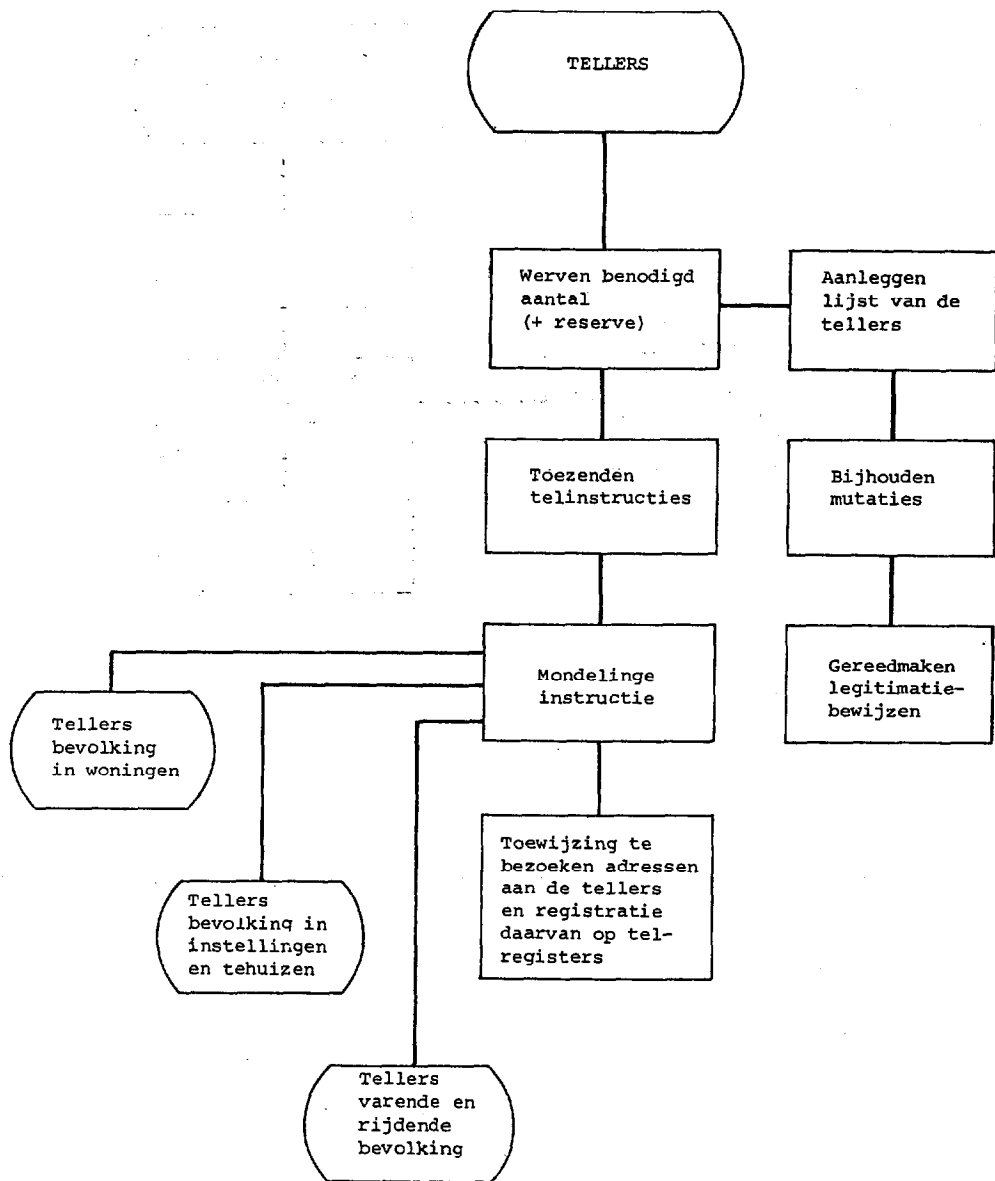

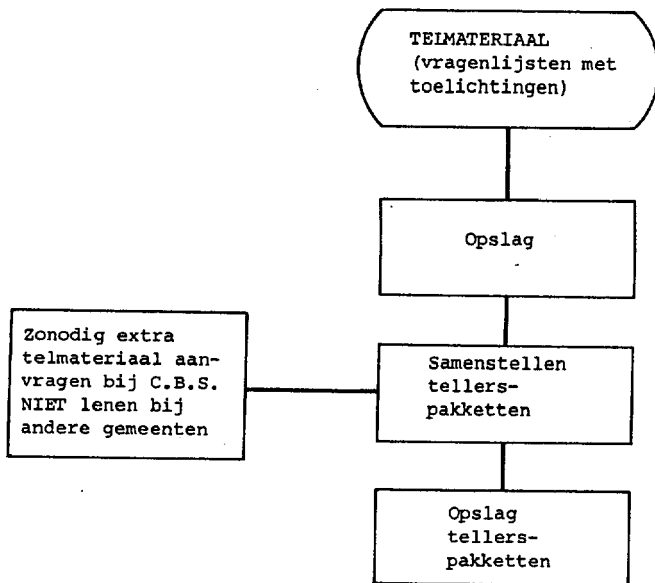

UITREIKEN
TELMATERIAAL

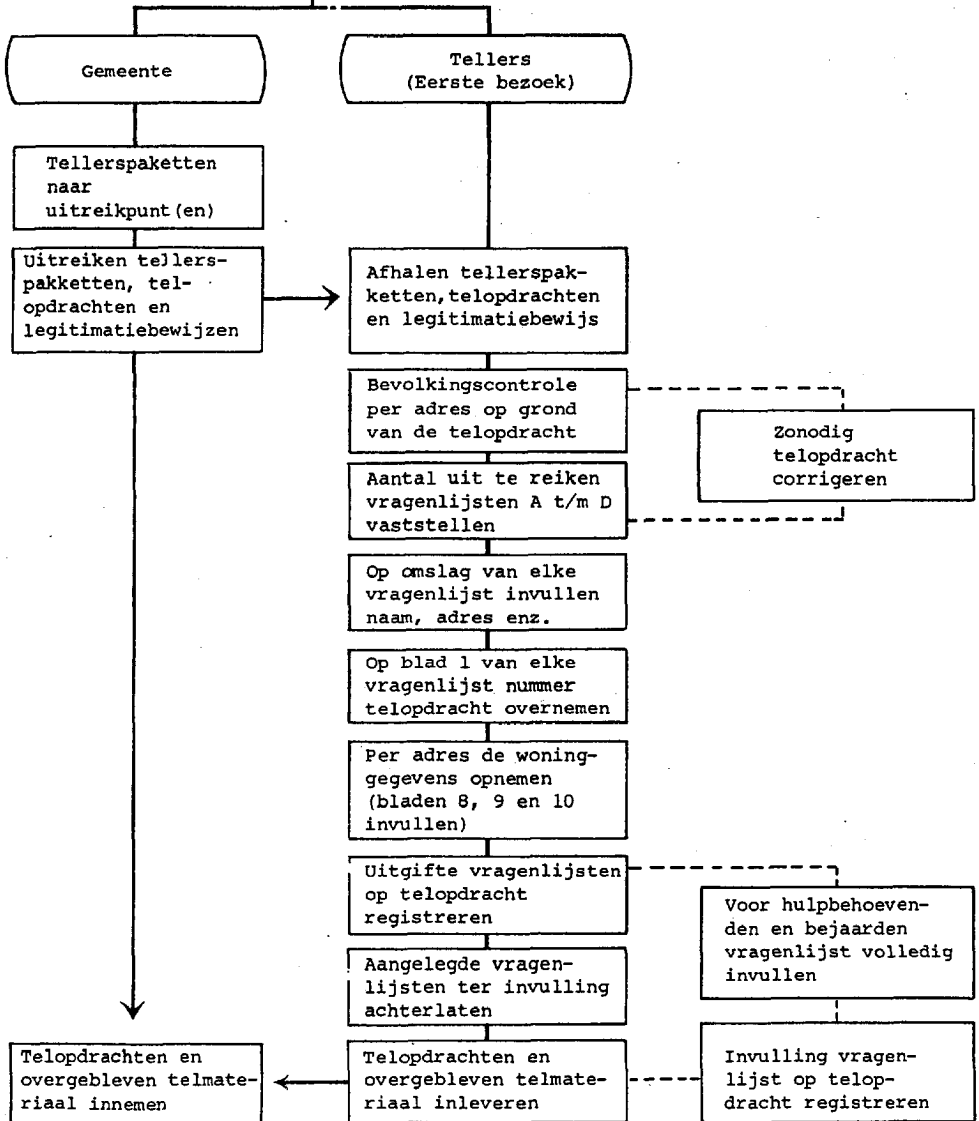

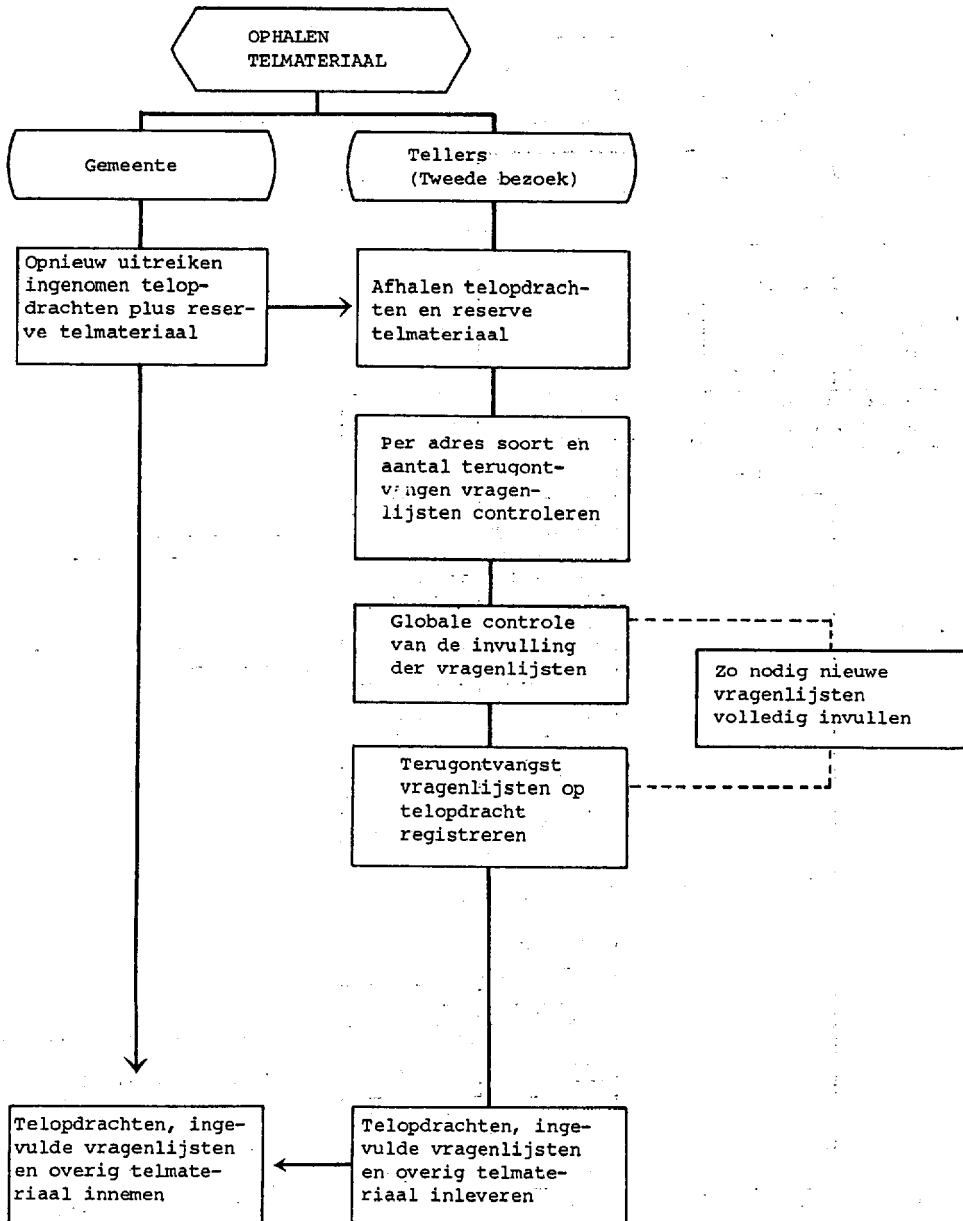

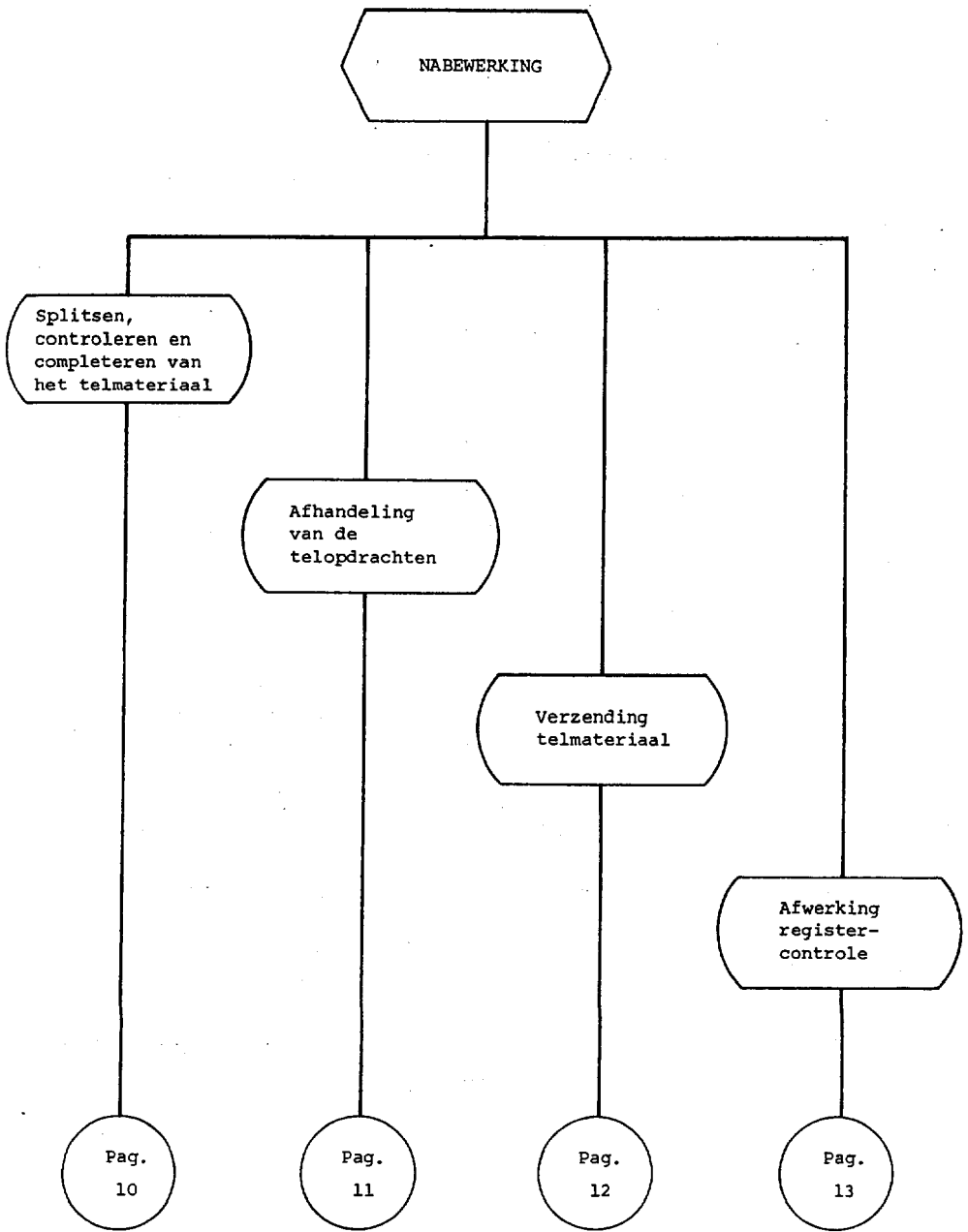

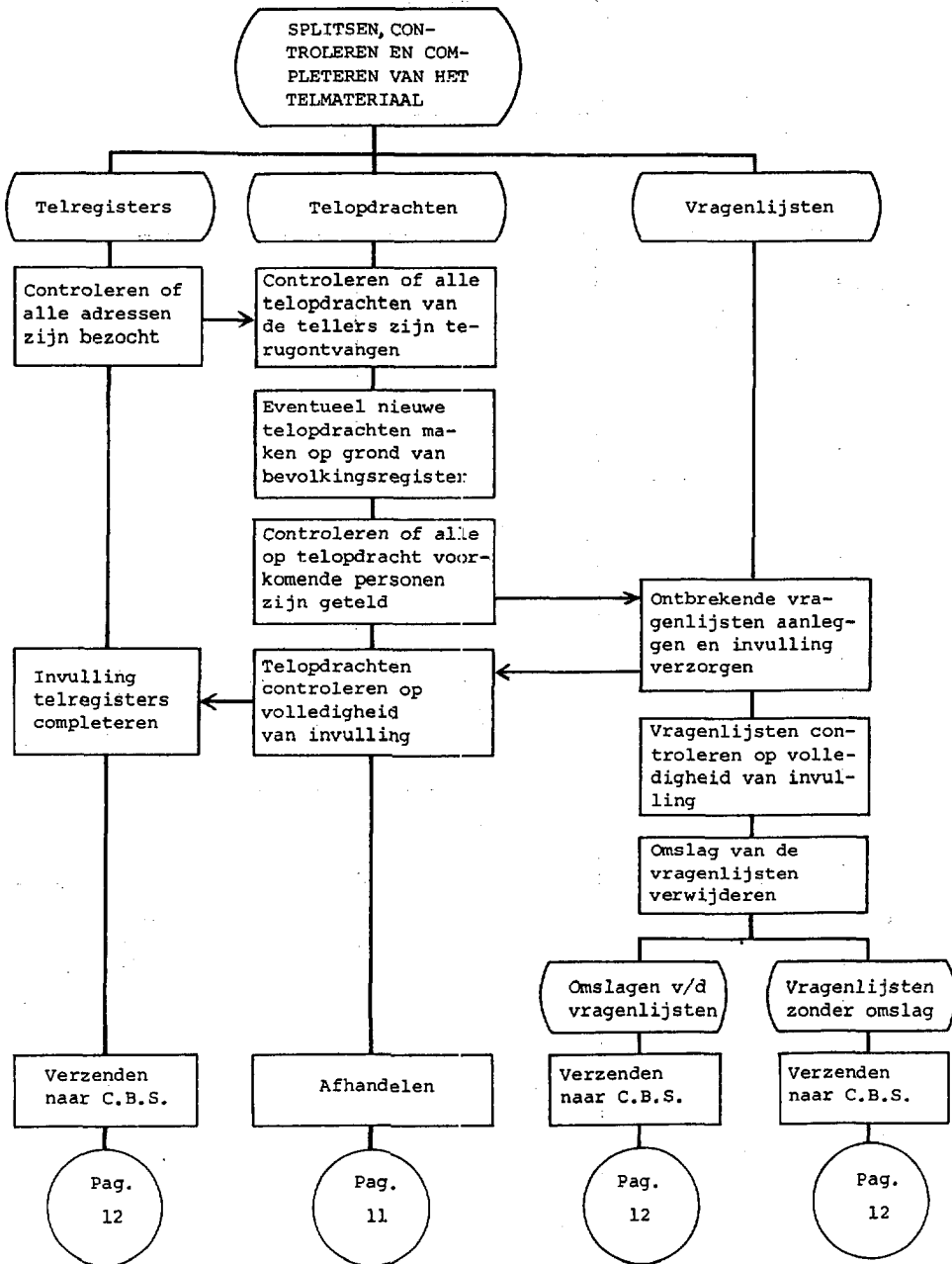

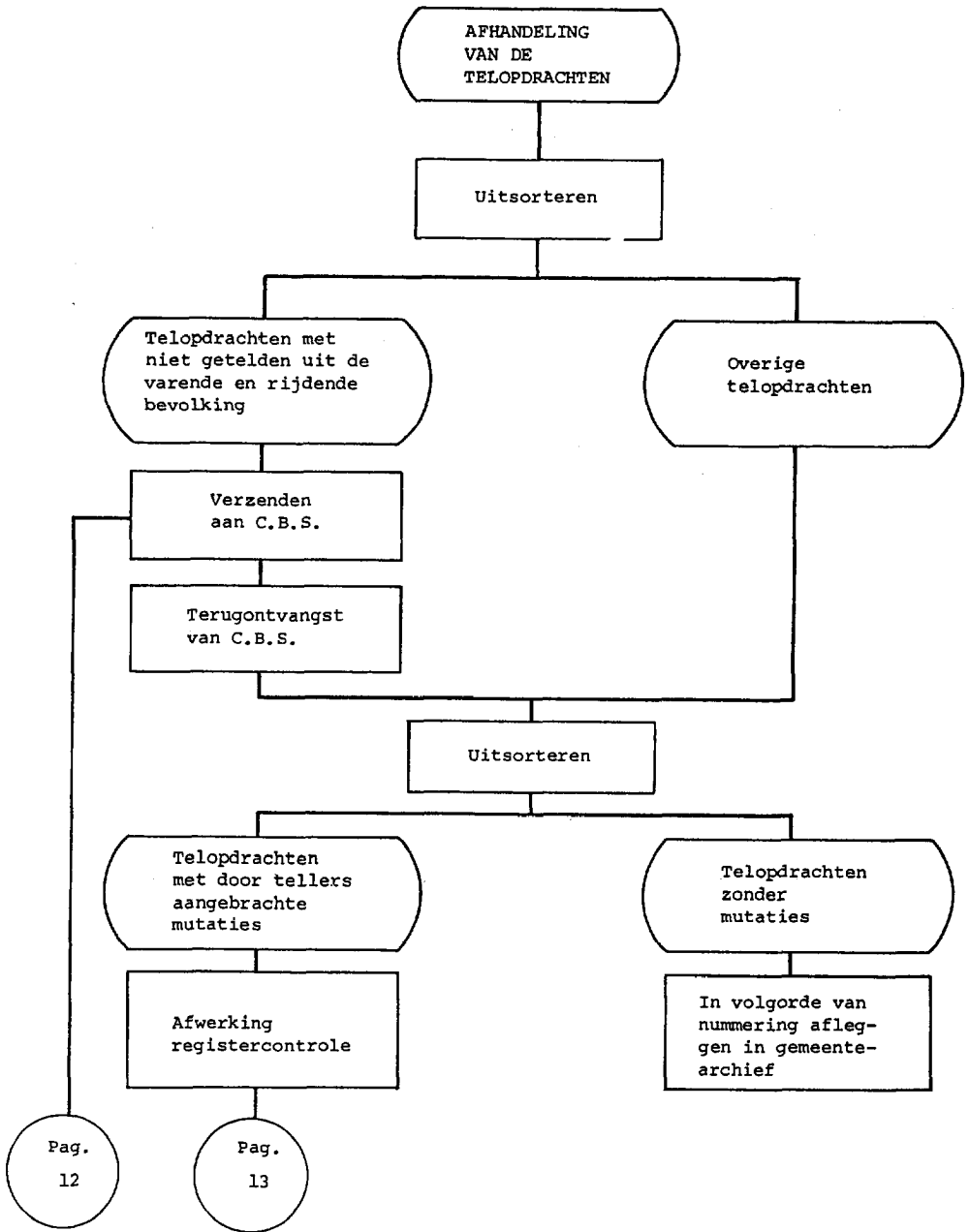

VERZENDING
TELMATERIAAL

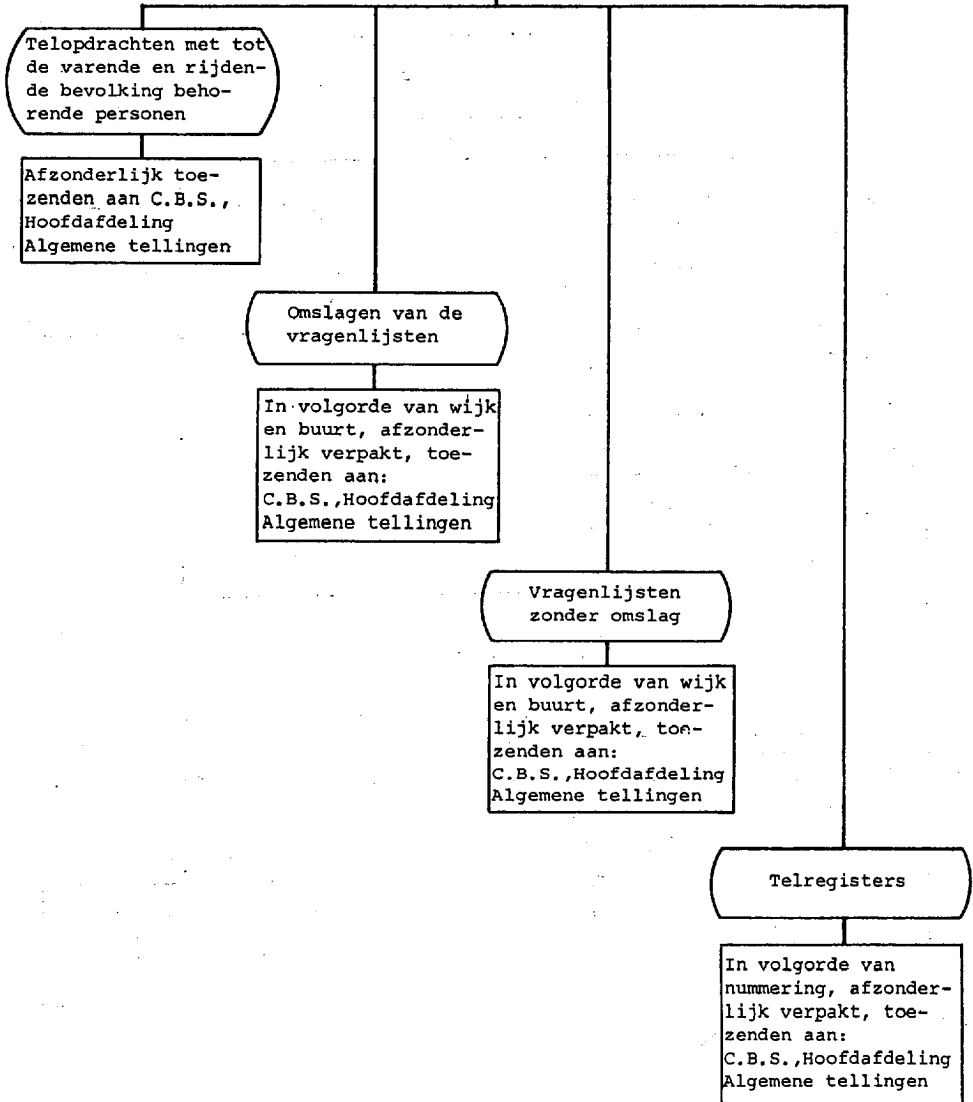

N.B. Met het ingevulde materiaal GEEN BLANCO materiaal meezenden.

AFWERKING
REGISTERCONTROLE

Telopdrachten
met mutaties

Vergelijken met lijst
van mutaties in het
persoonsregister tus-
sen aanleg telopdrach-
ten en teldatum

Indien mutatie niet
akkoord vergelijken
met persoonsregister

In volgorde nummering
afleggen in
gemeente-archief

Persoonsregister

Zonodig bevolkings-
register wijzigen

Mutaties afzonder-
lijk doorgeven naar
C.B.S., Hoofdafdeling
Bevolkingsstatistieken

Persoonskaarten-
telling per
31-12-1971